CONVERSE BANK | 360°

SYNERGY

Ֆիզիկական անձ հաճախորդներին տրամադրվող բանկային ծառայությունների փաթեթներ՝ «ՊՐԵՄԻՈՒՄ»

ՏԵՂԵԿԱՏՎԱԿԱՆ ԱՄՓՈՓԱԳԻՐ

Թարմացվել է 15.01.2026թ.

c360.am

SYNERGY բանկային ծառայությունների փաթեթ

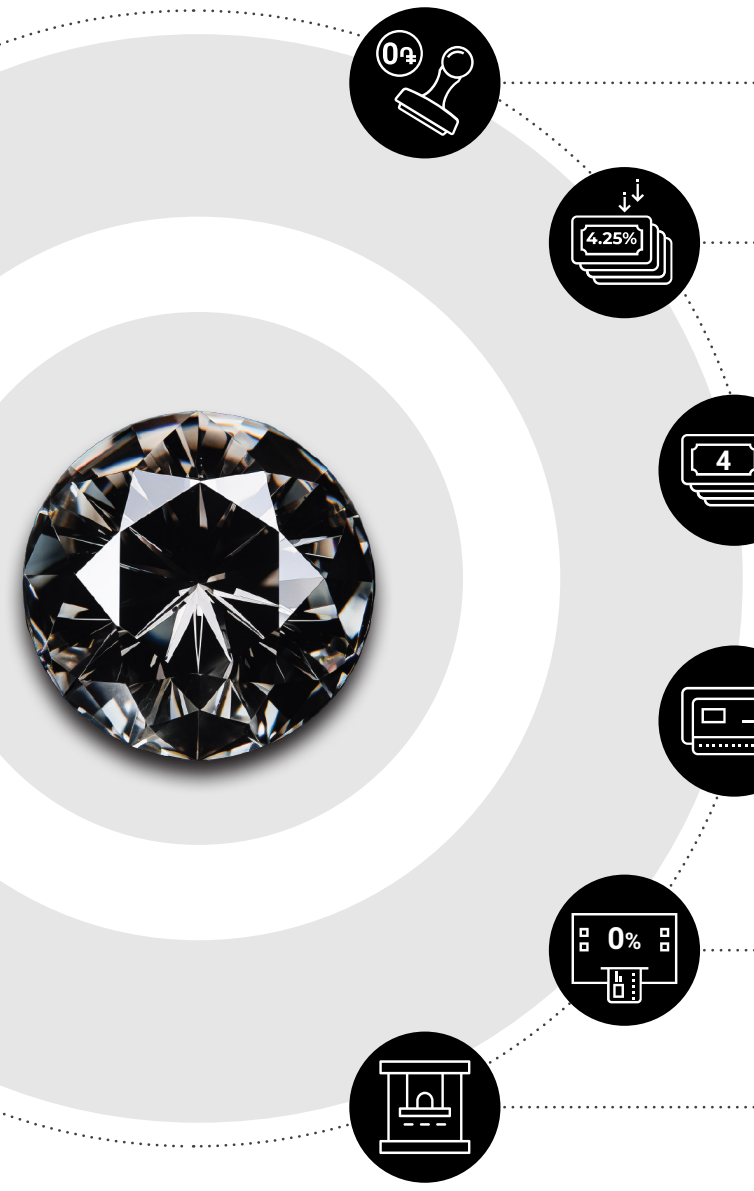

- 0 Դ սպասարկման վճար 5մլն Դ միջ ն օրական մնացորդի դեպքո մ
- Մինչև 4.25 % եկամտաբերությամբ կուտակային հաշիվ 4 արժույթով
- Հաշվարկային հաշիվ 4 արժույթով
- Visa Infinite կամ Mastercard World Elite պրեմիում դասի 2 վճարային քարտ
- Բանկի կողմից 0% միջնորդավ արով կանխիկացում մի չև 7մլն Դ/ ամսական ՀՀ տարածքի բոլոր բանկոմատներում
- 20% զեղչ անհատական պահատուփից օգտվելիս

- Մինչև 10մլն Դ վարկային սահմանաչափի հնարավորություն
- Visa Virtual կամ Mastercard Digital քարտ 4 արժույթով
- 3 կից քարտի հնարավորություն
- Անվճար SWIFT միջազգայ ն փոխանցումնե
- Անվճար SMS հաղորդագրություններ քարտային գործարքների վերաբերյալ
- Տեղեկանքների, գրությունների և քաղվածքների տրամադրում

ՓԱԹԵԹ[1]		SYNERGY
Բացման վճար		0 ՀՀ դրամ
Ամսական սպասարկման վճար[2]	**ռեզիդենտների համար**	10,000 ՀՀ դրամ
	ոչ ռեզիդենտների համար	30,000 ՀՀ դրամ
Ամսական սպասարկման վճարի չգանձման պայման	Գանձմանը նախորդող ամսվա ընթացքում հաշիվների միջ ն օրական մնացորդ [3] կազմում է	
	ռեզիդենտների համար	5,000,000 ՀՀ դրամ
	ոչ ռեզիդենտների համար	10,000,000 ՀՀ դրամ
Փաթեթի փոփոխման վճար		Գանձվում է գործող փաթեթի ամսական սպասարկման վճարի չափով գումար՝ այլ փաթեթի անցման պահին[4]
Փակման վճար		Գանձվում է մեկ ամսվա սպասարկման վճարի չափով՝ փաթեթը մինչև առաջ ն սպասարկման վճարը փակելու դեպքում

Ամփոփագրում նշված պայմանները կարող են փոփոխված լինել: Հավելյալ տեղեկատվության համար կարող եք կապ հաստատել Բանկի հետ:

«Կոնվերս Բանկ» ՓԲԸ-ն վերահսկվում է Կենտրոնական բանկի կողմի

1 Փաթեթը տրամադրվում է Բանկի «Պրեմիո մ» սեգմենտի կամ տ յալ սեգմենտո մ սպասարկվելու կարգավիճակ ստացած հաճախորդներին:

2 Վճարը գանձվում է ծառայության տրամադրման ամսվան հաջորդող ամսվա 1-ից:

3 Միջին օրական մնացորդի հաշվարկո մ հաճախորդի հաշիվների մնացորդները ներառվո մ են հետևյալ մասնաբաժիններով՝

- ՀՀ դրամային ցպահանջ հաշիվների մնացորդ՝ 100%
- արտարժութային ցպահանջ հաշիվների մնացորդ՝ 30%
- ՀՀ դրամային ավանդների/պարտատոմսերի հաշիվների մնացորդ՝ 10%
- արտարժութային ավանդներ/պարտատոմսերի հաշիվների մնացորդ՝ 5%

4 Բացառությամբ այն դեպքերի, երբ Պրեմիում հաճախորդների համար կատարվում է գործող փաթեթի դասի բարձրացում:

ՏՐԱՄԱԴՐՎՈՂ ԾԱՌԱՅՈՒԹՅՈՒՆՆԵՐ				
1	**Հաշվարկային[5] և Կուտակային հաշիվներ**	**Արժույթ**	ՀՀ դրամ, ԱՄՆ դոլար, Ե րո և ՌԴ ռուբլի	
		Բացման վճար	0 ՀՀ դրամ	
		Վարման վճար	0 ՀՀ դրամ	
2	**Կուտակային հաշվի դրական մնացորդի դիմաց հաշվարկվող տարեկան տոկոսադրույքներ**	**ՀՀ դրամով հաշիվ**	50,000 ՀՀ դրամ ≥ մնացորդ > 25 մլն ՀՀ դրամ (գերազանցող գումարի դիմաց)՝ 0.1% (տոկոսային եկամտաբերություն՝ 0.1%)	
			50,000 ՀՀ դրամ < մնացորդ ≤ 25 մլն ՀՀ դրամ՝ 4.25% (տոկոսային եկամտաբերություն՝ 4.32%)	
		ԱՄՆ դոլարով հաշիվ	100 ԱՄՆ դոլար ≥ մնացորդ > 50,000 ԱՄՆ դոլար գերազանցող գումարի դիմաց)՝ 0% (տոկոսային եկամտաբերություն՝ 0%)	
			100 ԱՄՆ դոլար < մնացորդ ≤ 50,000 ԱՄՆ դոլար՝ 0.5% (տոկոսային եկամտաբերություն՝ 0.5%)	
		Եվրոյով և ՌԴ ռուբլով հաշիվ	0% (տոկոսային եկամտաբերություն՝ 0%)	
3	**Հիմնական վճարային քարտ**	**Քարտատեսակ[6]**	**Visa Infinite / Mastercard World Elite**	
			կարող է տրամադրվել նախորդող դասերի քարտ	
		Արժույթ	ՀՀ դրամ	
		Գործողության ժամկետ	60 ամի	
			քարտի գործողության ժամկետը լրանալիս՝ այն ենթակա է ավտոմատ վերաթողարկման Փաթեթի գործողության ողջ ժամանակահատվածի ընթացքում	
		Տարեկան սպասարկման վճար	0 ՀՀ դրամ	

5 Փաթեթում մեկ ՀՀ դրամային հաշվարկային հաշվի ներառումը պարտադիր է:

6 Mastercard World Elite, Visa Infinite, Visa Signature, Visa Platinum և Mastercard World քարտերը ենթակա են տրամադրման միայն վարկային սահմանաչափով, բացառությամբ՝ ոչ ռեզիդենտ հաճախորդների, իսկ ռեզիդենտ հաճախորդներին առանց վարկային սահմանաչափի քարտը կարող է տրամադրվել Բանկի դրական որոշմամբ:

ՏՐԱՄԱԴՐՎՈՂ ԾԱՌԱՅՈՒԹՅՈՒՆՆԵՐ			
3	**Հիմնական վճարային քարտ**	**Բանկի և ԱրՔա համակարգի անդամ այլ բանկերի բանկոմատներից կանխիկի տրամադրման Բանկի կողմից գանձվող միջնորդավճար**[7]	Ամսական հանրագումարային
			մինչև 7,000,000 ՀՀ դրամ ներառյալ գումարի կանխիկացման դեպքում՝ 0%
			7,000,000 ՀՀ դրամը գերազանցող գումարի կանխիկացման դեպքում՝ 0.5%
		Բանկի և ԱրՔա համակարգի անդամ այլ բանկերի կանխիկացման կետերից(դրամարկղ / POS տերմինալ) կանխիկի տրամադրման Բանկի կողմից գանձվող միջնորդավճար (նաև առանց քարտի կիրառման)	0.5%
4	**Կից քարտ**	**Տրամադրման միանվագ վճար**	3 քարտ՝ 0 ՀՀ դրամ
			յուրաքանչյուր հաջորդ քարտի տրամադրման համար մի նվագ կգանձվի տվյալ քարտատեսակի համար նախատեսված ստանդարտ տարեկան սպասարկման վճարի 50%-ի չափով գումար:
		Բանկի և ԱրՔա համակարգի անդամ այլ բանկերի բանկոմատներից կանխիկի տրամադրման Բանկի կողմից գանձվող միջնորդավճար	Համաձայն **Հիմնական վճարային քարտի** սակագների
5	**Լրացուցիչ վճարային քարտ**	**Քարտատեսակ**[6]	**1 ԱրՔա և 1 Visa Infinite / Mastercard World Elite** կարող է տրամադրվել այլ համարժեք կամ նախորդող դասերի քարտ
		Գործողության ժամկետ	60 ամիս
			քարտի գործողության ժամկետ լրանալիս՝ այն ենթակա է ավտոմատ վերաթողարկման Փաթեթի գործողության ողջ ժամանակահատվածի ընթացքում

6 Mastercard World Elite, Visa Infinite, Visa Signature, Visa Platinum և Mastercard World քարտերը ենթակա են տրամադրման միայն վարկային սահմանաչափով, բացառությամբ՝ ոչ ռեզիդենտ հաճախորդների, իսկ ռեզիդենտ հաճախորդներին առանց վարկային սահմանաչափի քարտը կարող է տրամադրվել Բանկի դրական որոշմամբ:

7 Բանկի Visa և Mastercard վճարահաշվարկային համակարգերի թվայնացված քարտերով «Ինեկոբանկ» ՓԲԸ բանկոմատներից կանխիկացում կատարելու դեպքում միջնորդավճարը կկազմի 2%, նվազագույնը 2,500 ՀՀ դրամ:

ՏՐԱՄԱԴՐՎՈՂ ԾԱՌԱՅՈՒԹՅՈՒՆՆԵՐ				
5	**Լրացուցիչ վճարային քարտ**	**Արժույթ**	**հաշվարկային**	ՀՀ դրամ
			դեբետային	ՀՀ դրամ, ԱՄՆ դոլար կամ Եվրո ԱրՔա և Visa Classic, Mastercard Standard, Visa և Mastercard Gold քարտատեսակների դեպքում նաև ՌԴ ռուբլի
		Տարեկան սպասարկման վճար	0 ՀՀ դրամ	
		Բանկոմատներից և կանխիկացման կետերից կանխիկի տրամադրման Բանկի կոմից գանձվող միջնորդավճար	Համաձայն յուրաքանչյուր քարտատեսակի համար սամանված ստանդարտ սակագների	
6	**Visa Virtual կամ Mastercard Digital քարտ**	**Արժույթ**	4 քարտ՝ ՀՀ դրամ, ԱՄՆ դոլար Եվրո կամ ՌԴ ռուբլի արժույթով	
		Սպասարկման վճար	0 ՀՀ դրամ	
7	**Վարկային սահմանաչափի գումար և տեսակ**	**Հիմնական վճարային քարտին տրամադրվող վարկային սահմանաչափի առավելագույն գումար**[7]	10,000,000 ՀՀ դրամ՝ ելնելով հաճախորդի վարկունակությունից	
		Վարկային սահմանաչափի տեսակ	Վերականգնվող. • վճարման արտոնյալ ժամանակահատվածով • առանց վճարման արտոնյալ ժամանակահատվածի	
		Փաթեթի ներքո այլ քարտին տրամադրվող վարկային սահմանաչափի առավելագույն գումար[8]	Ելնելով հաճախորդի վարկունակությունից	
		Վարկային սահմանաչափի տեսակ	Վերականգնվող. • արտոնյալ ժամանակահատվածով • վճարման արտոնյալ ժամանակահատվածով • առանց արտոնյալ ժամանակահատվածի • առանց արտոնյալ ժամանակահատվածի, նվազող սահմանաչափով	

8 Բանկի միջոցով աշխատավարձ ստացող անձանց՝ համաձայն աշխատավարձային առաջարկի, իսկ այլ որոշակի խմբերի համար նախատեսված առաջարկների դեպքում՝ համաձայն տվյալ առաջարկով սահմանված պայմանների:

ՏՐԱՄԱԴՐՎՈՂ ԾԱՌԱՅՈՒԹՅՈՒՆՆԵՐ		
7	**Վարկային սահմանաչափի գործողության ժամկետ**	• Սահմանաչափը համարվում է տրամադրված մեկ տար ժամկետով, յուրաք նչյուր անգամ այդ ժամկետի ավարտ ն երկարացված ևս 1 տարով, սակայն ոչ ավելի՝ քան 240 ամիսը • իսկ նվազող սահմանաչափով վարկային գծի դեպքում՝ 60-120 ամիս կողմերից մեկի՝ ժամկետ ռանալուց ոչ ուշ, քան մեկ ամիս առ սահմանաչափի դադարեցման մտադրության մասին մյուս կողմի գրավոր ձևով չտեղեկացնելու դեպքում:
	Վարկային սահմանաչափի օգտագործված մասի դիմաց հաշվարկվող տարեկան անվանական տոկոսադրույք[8]	15%
	Տարեկան փաստացի տոկոսադրույք	16.25%
	Սահմանաչափի տրամադրման / ավելացման միանվագ վճար	Տրամադրվող սահմանաչափի / ավելացվող գումարի 0.3% Կիրառվում է նաև վերաթողարկումների դեպքում
8	**Քարտային գործարքների վերաբերյալ SMS հաղորդագրությունների ուղարկում**	0 ՀՀ դրամ գործարքի նվազագույն գումար՝ 1,000 ՀՀ դրամ, 2 ԱՄՆ դոլար կամ Եվրո, 20 ՌԴ ռուբլի
9	**Տարբեր հաստատություններ ներկայացնելու համար հաշիվների, ավանդների, վարկերի և պարտատոմսերի վերաբերյալ տեղեկանքների, գրությունների և քաղվածքների տրամադրում**	0 ՀՀ դրամ
10	**Արտասահմանյան ուղևորությունների ընթացքում աջակցության ապահովագրության տրամադրում**	Բանկի կողմից կատարվելու դեպքում՝ 0 ՀՀ դրամ (տարեկան առավելագույնը 30 օր տևողությամբ)

8 Բանկի միջոցով աշխատավարձ ստացող անձանց՝ համաձայն աշխատավարձային առաջարկի, իսկ այլ որոշակի խմբերի համար նախատեսված առաջարկների դեպքում՝ համաձայն տվյալ առաջարկով սահմանված պայմանների:

9 Հաշվարկում չեն ներառվում հաշիվների, քարտերի, էլեկտրոնային դրամապանակների համալրման, վարկի մարման գործարքները, իսկ արտարժութային գործարքների դեպքում հիմք է ընդունվում տվյալ գործարքների դրամային համարժեքը:

ՏՐԱՄԱԴՐՎՈՂ ԾԱՌԱՅՈՒԹՅՈՒՆՆԵՐ			
11	**Զվարթնոց օդանավակայանի Converse Business Lounge-ից օգտվելու հնարավորություն**	10,000 ՀՀ դրամ յուրաքանչյուր մուտքի համար: Օրացուցային տարվա ընթացքում անձին հասանելի կլինի 20 անվճար մուտքի հնարավորություն, եթե մուտքին նախորդող 30-օրյա ժամանակահատվածում վերջինիս քարտերով կատարված և հաշվեգրված անկանխիկ գնումների[9] հանրագումարը կգերազանցի 150,000 ՀՀ դրամը կամ համարժեք արտարժույթը:	
12	**Անհատական դեպոզիտային պահատուփի տրամադրում**	գործողից 20% զեղչված սակագնով	
13	**ՀՀ տարածքից դուրս արտարժույթով միջազգային փոխանցումների իրականացում**	**ԱՄՆ դոլար**	0 ՀՀ դրամ Փոխանցումների քանակ՝ առանց սահմանափակման
		Եվրո	
		Անգլիական ֆունտ ստեռլինգ	
		ՄԱԷ Դիրհամ	
		Չինական յուան	
14	**Ժամկետային ավանդների ընդունում**	Պրեմիում սեգմենտի հաճախորդների դեպքում՝ նվազագույնը 6 ամիս ժամկետով կնքվող ՀՀ դրամով կամ ԱՄՆ դոլարով ժամկետային ավանդների տոկոսադրույքը սահմանվում է Բանկում տվյալ պահին գործող տոկոսադրույքից մինչև 0.25%-ային կետով բարձր դրույքաչափով	
15	**Անշարժ գույքի ձեռքբերման հիփոթեքային վարկի տրամադրում (Բանկի ռեսուրսով)**	Եկամուտները Բանկում գործող հաշվով ստանալու դեպքում՝ տոկոսադրույքը սահմանվում է գործողից 0,25%-ային կետով ցածր[10], բացառությամբ ծրագրային վարկերի, որոնց դեպքում, ելնելով ծրագրի առանձնահատկությունից, այս դրույթը կարող է չկիրառվել:	
16	**Ավտոմեքենայի ձեռքբերման վարկի տրամադրում**	Եկամուտները Բանկում գործող հաշվով ստանալու դեպքում՝ տոկոսադրույքը սահմանվում է գործողից 0,25%-ային կետով ցածր[10]:	

10 Բանկում գործող հաշվով եկամտի ստացումը դադարեցնելու դեպքում՝ Բանկն իրավունք ունի վարկի տոկոսադրույքը փոփոխել՝ սահմանելով համաձայն տվյալ պահին գործող ստանդարտ սակագների, այդ մասին նախապես ծանուցելով վարկառուին:

ՀՂՈՒՄՆԵՐ

Յուրաքանչյուր ծառայության մասով չներկայացված այլ սակագներ և պայմաններ՝ համաձայն Բանկի համապատասխան ծառայության ստանդարտ դրույթների, որոնց կարող եք ծանոթանալ հետևյալ հղումներում.

Հաշվարկային և Կուտակային հաշիվներ՝
https://conversebank.am/hy/open-account/

Արքա՝
https://conversebank.am/hy/arca-classic/

Visa Virtual / Mastercard Digital՝
https://conversebank.am/hy/visa-virtual/

Visa Classic՝
https://conversebank.am/hy/visaclassic/

Visa Gold՝
https://conversebank.am/hy/visa-gold/

Visa Platinum՝
https://conversebank.am/hy/visa-platinum/

Visa Signature՝
https://conversebank.am/hy/visa-signature/

Visa Infinite՝
https://conversebank.am/hy/visa-infinite/

Mastercard Standard՝
https://conversebank.am/hy/mastercard-standard/

Mastercard Gold՝
https://conversebank.am/hy/mastercard-gold/

Mastercard World Elite՝
https://conversebank.am/hy/MastercardWorldElite/

«Կոնվերս Բանկ» ՓԲԸ հիմնական պայմաններ՝
https://conversebank.am/hy/Basicconditions/

ՎԱՂԱԺԱՄԿԵՏ ՄԱՐՈՒՄ

Մինչև 15 մլն ՀՀ դրամ գումարի չափով կրեդիտավորման պայմանագրերի դեպքում.

- Հաճախորդն իրավունք ունի առանց որևէ պատճառաբանության միակողմ նիհորեն լուծելու վարկային պայմանագիրը դրա կնքմանը հաջորդող 7 աշխատանքային օրվա ընթացքում, եթե վարկային պայմանագրով ավելի երկար ժամկետ նախատեսված չէ (մտածելու ժամանակ)։ Այդ դեպքում հաճախորդը պարտավոր է վարկի գումարն օգտագործելու համար Բանկին վճարել տոկոսներ, որոնք հաշվարկվում են վարկային պայմանագրով նախատեսված տարեկան փաստացի տոկոսադրույքին համապատասխան։ Վարկային պայմանագրի լուծման հետ կապված որևէ այլ հատուցում հաճախորդից պահանջվել չի կարող։
- Հաճախորդն իրավունք ունի վարկային պայմանագրով նախատեսված պարտավորությունները ժամկետից շուտ կատարել (մարել)՝ անկախ այն հանգամանքից, թե նման իրավունք վարկային պայմանագրով նախատեսված է, թե ոչ։
- **Վարկային պայմանագրով ունեցած պարտավորությունները ժամկետից շուտ կատարելու (մարելու) դեպքում համամասնորեն կնվազեցվի/կվերադարձվի վարկավորման ընդհանուր ծախսը, այդ թվում՝ վարկային պայմանագրի համաձայն վճարման ենթակա ընդհանուր տոկոսագումարը, կրեդիտի տրամադրման վճարները։ Նվազեցման/վերադարձման ենթակա չեն վճարային քարտի տրամադրման և սպասարկման ու կանխիկացման վճարները։**

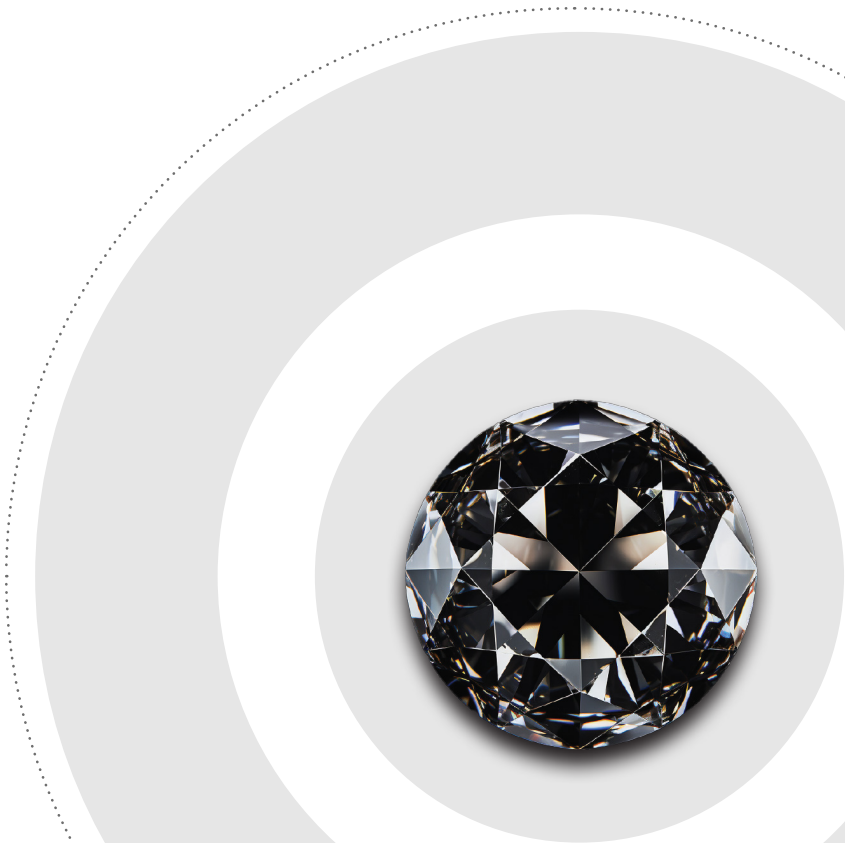

ՏՈՒՅԺԵՐ ԵՎ ՏՈՒԳԱՆՔՆԵՐ

- **Պայմանագրով նախատեսված մարման ժամկետների խախտում թույլ տալու դեպքում վարկառուն Բանկին վճարում է տույժ՝ ժամկետանց գումարի 0.13%-ի չափով՝ ուշացման յուրաքանչյուր օրվա համար:**
- **Մինչև 15 մլն ՀՀ դրամ գումարի չափով տրամադրված վարկերի վաղաժամկետ մարման դեպքում տույժեր և տուգանքներ չեն կիրառվում:**
- **15 մլն ՀՀ դրամ գումարը գերազանցող վարկերի համար գործողության առաջին 3 տարիների ընթացքում վաղաժամկետ ամբողջական մարման դեպքում կիրառվում է տուգանք վարկի սկզբնական գումարի 3%-ի չափով: Վարկային պայմանագրի գործողության մնացած ժամանակահատվածի համար վարկը վաղաժամկետ մարելու տուգանք սահմանված չէ:**

ՄԱՐՄԱՆ ԵՎ ՏՈԿՈՍԻ ՀԱՇՎԱՐԿՄԱՆ ԿԱՐԳ
1/4

1. ԱՐՏՈՆՅԱԼ ԺԱՄԱՆԱԿԱՀԱՏՎԱԾՈՎ ՎԱՐԿԱՅԻՆ ՍԱՀՄԱՆԱՉԱՓ

Յուրաքանչյուր ամսվա ընթացքում կատարած գործարքներն/գործառնություններն (այսուհետ՝ Գործարքներ) արտացոլվում են ամսական քաղվածքում: Քաղվածքի ձևավորման օր է համարվում յուրաքանչյուր ամսվա 1-ը, 10 կամ 25-ը:

Տոկոսների հաշվարկը կատարվում է օրական օգտագործված մասի դիմաց:

Պարտադիր վճարները կատարելու համար տրամադրվում է քաղվածքի ձևավորման օրվանից սկսած 15 օր տևողությամբ վճարման ժամկետ, որի ընթացքո մ հաճախորդը պարտավոր է մարել քաղվածքի ձևավորման օրվա սկզբի դրությամբ օգտագործված մասի առնվազն 10%-ը և մինչև վ արման պահը կուտակված տոկոսները, առկայության դեպքում՝ միչև վ արման պահը կուտակված տույժերն ու տուգանքները, գերածախսված գումարներն ու սպասարկման վճարները:

Մինչև վճարման ժամկետի ավարտը գործո մ է արտոնյալ ժամանակահատված, որի ընթացքում օգտագործված գումարներն ամբողջությամբ մարելու դեպքում դրանց դիմաց տոկոսի հաշվեգրում չի կատարվում:

Պարտավորությունների մարումն իրակ նացվում է հետևյալ հերթականությամբ.

- գերածախսված գումարներ (առկայության դեպքում),
- հաշվարկված տույժեր ու տուգանքներ (առկայության դեպքում),
- նախորդ ժամանակահատված/ներ/ի ժամկետ նց տոկոսագումար (առկայության դեպքում),
- նախորդ ժամանակահատված/ներ/ի ժամկետ նց մայր գումար (առկայության դեպքում),
- հաշվարկված տոկոսներ (առկայության դեպքում),
- սահմանաչափի օգտագործված մաս:

ՄԱՐՄԱՆ ԵՎ ՏՈԿՈՍԻ ՀԱՇՎԱՐԿՄԱՆ ԿԱՐԳ
2/4

2. ՎՃԱՐՈՒՄՆԵՐԻ ԱՐՏՈՆՅԱԼ ԺԱՄԱՆԱԿԱՀԱՏՎԱԾՈՎ ՎԱՐԿԱՅԻՆ ՍԱՀՄԱՆԱՉԱՓ

Յուրաքանչյուր ամսվա ընթացքում կատարած Գործարքներն արտացոլվում են ամսական քաղվածքում: Քաղվածքի ձևավորման օր է համարվում յուրաքանչյուր ամսվա 1-ը:

Տոկոսների հաշվարկը կատարվում է օրական օգտագործված մասի դիմաց:

Պարտադիր վճարները կատարելու համար տրամադրվում է քաղվածքի ձևավորման օրվանից սկսած 20 օր տևողությամբ վճարման ժամկետ որի ընթացքում հաճախորդը պարտավոր է մարել քաղվածքի ձևավորման օրվա սկզբի դրությամբ օգտագործված մասի առնվազն 10%-ը և մինչև վ արման պահը կուտակված տոկոսները, առկայության դեպքում՝ միչև վ արման պահը կուտակված տույժերն ու տուգանքները, գերածախսված գումարներն ու սպասարկման վճարները:

Մինչև վճարման ժամկետի ավարտը՝ առևտրի և սպասարկմ ն կետերում, այդ թվում՝ առցանց միջավայրո մ, կատարված Գործարքներից* (այսուհետ՝ Վճարումներ) ձ ավորված գումարի համար գործում է արտոնյալ ժամանակահատված, որի ընթացքում այդ գումարների մարված մասի դիմաց տոկոսի հաշվեգրում չի կատարվում:

Պարտավորությունների մարումն իրակ նացվում է հետևյալ հերթականությամբ.

- գերածախսված գումարներ (առկայության դեպքում),
- հաշվարկված տույժեր ու տուգանքներ (առկայության դեպքում),
- նախորդ ժամանակահատված/ներ/ի ժամկետ նց տոկոսագումար (առկայության դեպքում),
- նախորդ ժամանակահատված/ներ/ի ժամկետ նց մայր գումար (առկայության դեպքում),
- սահմանաչափի օգտագործված մաս:
- հաշվետու ժամանակահատվածի ընթացքում Բացառություններին ուղղված օգտագործված մասի և նախորդ հաշվետու ժամանակահատվածի ընթացքում Վճարումներ ն ուղղված օգտագործված մասի դիմաց հաշվարկված տոկոսներ (առկայության դեպքում),
- հաշվետու ժամանակահատվածի ընթացքում Բացառություններին ուղղված օգտագործված մաս,
- հաշվետու ժամանակահատվածի ընթացքում Վճարումներ ն ուղղված օգտագործված մաս:

* Չեն ներառվում հաշիվների, քարտերի, էլեկտրոնային դրամապանակների համալրումները, վարկի մարման գործարքները, խաղատների և շահումով խաղերի խաղադրույքները, վիրտուալ խաղատների և խաղադրույք ընդունող ընկերությունների հաշիվների համալրումները և Բ նկի ներքին համակարգերով իրականացված գործառնությունները (այսուհետ՝ Բացառություններ):

ՄԱՐՄԱՆ ԵՎ ՏՈԿՈՍԻ ՀԱՇՎԱՐԿՄԱՆ ԿԱՐԳ
3/4

3. ԱՌԱՆՑ ԱՐՏՈՆՅԱԼ ԺԱՄԱՆԱԿԱՀԱՏՎԱԾԻ ՎԱՐԿԱՅԻՆ ՍԱՀՄԱՆԱՉԱՓ

Յուրաքանչյուր ամսվա ընթացքում կատարած Գործարքներն արտացոլվում են ամսական քաղվածքում: Քաղվածքի ձևավորման օր է համարվում յուրաքանչյուր ամսվա 1-ը:

Տոկոսների հաշվարկը կատարվում է օրական օգտագործված մասի դիմաց:

Հաճախորդը պարտավոր է յուրաքանչյուր ամսվա պայմանագրով սահմանված տոկոսների վճարման օրը կամ դրան նախորդող 15 օրյա ժամանակահատվածում մարել մինչև վ արման պահը կուտակված տոկոսները, առկայության դեպքում՝ տույժերն ու տուգանքները, գերածախսված գումարներն ու սպասարկման վճարներն ամբողջությամբ:

Պարտավորությունների մարումն իրակ նացվում է հետևյալ հերթականությամբ.

- գերածախսված գումարներ (առկայության դեպքում),
- հաշվարկված տույժեր ու տուգանքներ (առկայության դեպքում),
- նախորդ ժամանակահատված/ներ/ի ժամկետ նց տոկոսագումար (առկայության դեպքում),
- հաշվարկված տոկոսներ (առկայության դեպքում),
- սահմանաչափի օգտագործված մաս:

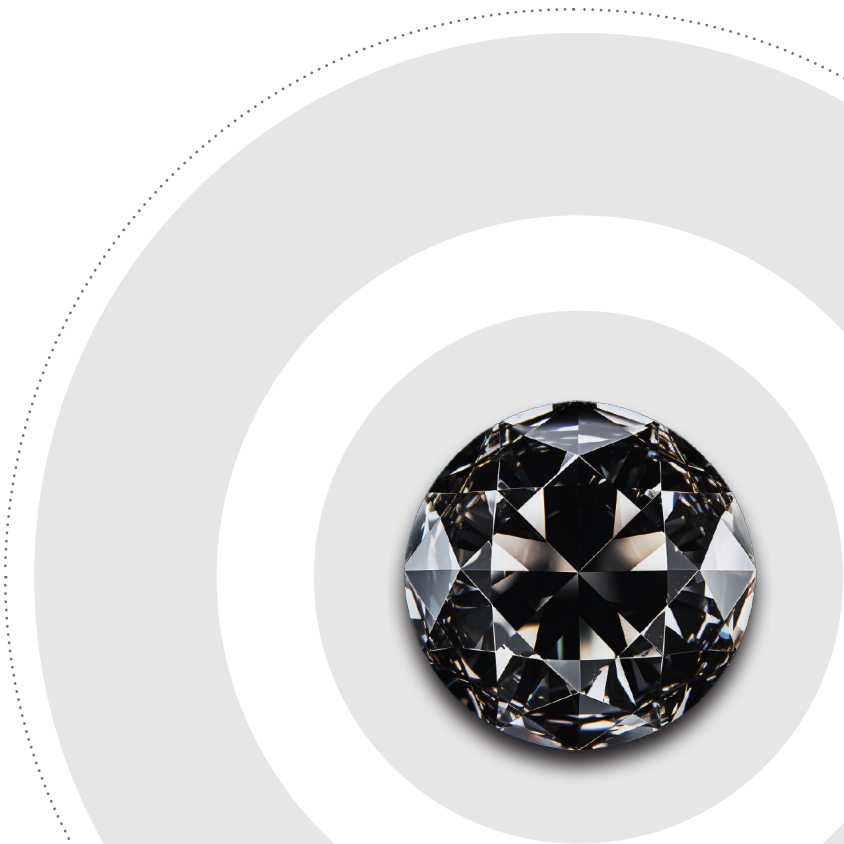

ՄԱՐՄԱՆ ԵՎ ՏՈԿՈՍԻ ՀԱՇՎԱՐԿՄԱՆ ԿԱՐԳ
4/4

4. ԱՌԱՆՑ ԱՐՏՈՆՅԱԼ ԺԱՄԱՆԱԿԱՀԱՏՎԱԾԻ, ՆՎԱԶՈՂ ՍԱՀՄԱՆԱՉԱՓՈՎ ՎԱՐԿԱՅԻՆ ՍԱՀՄԱՆԱՉԱՓ

Յուրաքանչյուր ամսվա ընթացքում կատարած Գործարքներն արտացոլվում են ամսական քաղվածքում: Քաղվածքի ձևավորման օր է համարվում յուրաքանչյուր ամսվա 1-ը:

Վարկային սահմանաչափը տրամադրվում է մայր գումարի ամսական հավասարաչափ մարման պայմանով 60-120 ամիս ժամկետով՝ ելնելով տրամադրվող սահ նաչափի ապահովվածությունից:

Տոկոսների հաշվարկը կատարվում է օրական օգտագործված մասի դիմաց:

Հաճախորդը պարտավոր է յուրաքանչյուր ամսվա պայմանագրով սահմանված վճարման օրը հաշվին ապահովել մարման ենթակա մայր գումարն ամբողջությամբ, իսկ հաշվարկված տոկոսագումարը, առկայության դեպքում, նաև տույժերն ու տուգանքները, գերածախսված գումարներն ու սպասարկման վճարները հաշվին մուտքագրել՝ պայմանագրով սահմանված վճարման օրը կամ դրան նախորդող 15 օրյա ժամանակահատվածում:

Պարտավորությունների մարումն իրակ նացվում է հետևյալ հերթականությամբ.

- գերածախսված գումարներ (առկայության դեպքում),
- հաշվարկված տույժեր ու տուգանքներ (առկայության դեպքում),
- նախորդ ժամանակահատված/ներ/ի ժամկետ նց տոկոսագումար (առկայության դեպքում),
- Նախորդ ժամանակահատված/ներ/ի ժամկետ նց մայր գումար (առկայության դեպքում),
- հաշվարկված տոկոսներ,
- սահմանաչափի օգտագործված մաս:

ՏԱՐԵԿԱՆ ՏՈԿՈՍԱՅԻՆ ԵԿԱՄՏԱԲԵՐՈՒԹՅՈՒՆ

Ձեր հաշվում առկա միջոցների նկատմամբ տոկոսագումարները հաշվարկվում են պարզ տոկոսադրույքի հիման վրա, իսկ տարեկան տոկոսային եկամտաբերությունը ցույց է տալիս, թե որքան եկամուտ կստանայիք Դուք, եթե ավանդի դիմաց ստացված տոկոսագումարները կանոնավոր վերաներդրվեին ավանդի տեսքով:

Ավանդի տարեկան տոկոսային եկամտաբերության չափի հաշվարկման համար հիմք է ընդունվում ՀՀ ԿԲ ««Բանկային ավանդների տարեկան տոկոսային եկամտաբերության հաշվարկումը» Կանոնակարգ 8/02»-ով սահմանված բանաձևը.

$$APY=(1+r/n)n-1,$$

որտեղ՝

- **APY** տարեկան տոկոսային եկամտաբերություն
- **r** տարեկան պարզ տոկոսադրույք
- **n** մեկ տարվա ընթացքո մ տոկոսագումարների կապիտալացման հաճախականություն

ՈՒՇԱԴՐՈՒԹՅՈՒՆ

Տոկոսների վճարումը կատարվում է եռամսյակին հաջորդող առաջին հինգ բանկային օրվա ընթացքում:

Հաշվեգրման ենթակա տոկոսների դիմաց գանձվում է եկամտային հարկ՝ 10% դրույքաչափով:

Բանկն իրավունք ունի փոփոխելու ցպահանջ ավանդների և բանկային հաշվում եղած դրամական միջոցների համար վճարվող տոկոսների չափը, եթե պայմանագրով այլ բան նախատեսված չէ:

Վարկի տոկոսագումարը հաշվարկվում է անվանական տոկոսադրույքի հիման վրա, որը կիրառվում է նվազող մնացորդի նկատմամբ, իսկ տարեկան փաստացի տոկոսադրույքը ցույց է տալիս, թե որքան կարժենա վարկը Ձեզ համար տոկոսագումարները և վարկի տրամադրման ու սպասարկման գծով բոլոր պարտադիր վճարները սահմանված ժամկետներում և չափերով կատարելու դեպքում:

Տարեկան փաստացի տոկոսադրույքի հաշվարկման կարգը կարող եք գտնել հետևյալ <u>հասցեում</u>:

ՍԱՀՄԱՆԱՓԱԿՈՒՄՆԵՐ

1. **Մեկ անձը կարող է սպասարկվել միայն մեկ Փաթեթի ներքո:**
2. **Փաթեթի մեջ գործող ծառայության ներառման կամ Փաթեթի փոփոխության դեպքում՝ մինչ այդ կուտակված պարտավորությունները ենթակա են վճարման տվյալ պահին, իսկ գանձված միջնորդավճարները ենթակա չեն վերադարձման:**
3. **Փաթեթը փոփոխելիս՝**
   3.1. անցման պահից նույն ծառայությունների համար գործում են նոր Փաթեթով սահմանված սակագները,
   3.2. նոր Փաթեթում գործող ծառայությունից առկա չլինելու դեպքում, անցման պահից կիրառվում են դրանց համար սահմանված ստանդարտ սակագներ և պայմանները, կամ կարող են փակվել հաճախորդի դիմումի համաձայն՝ ձևավորված պարտավորությունների ամբողջական մարման դեպքում:
4. **Փաթեթի սպասարկումը կարող է դադարեցվել.**
   4.1. Հաճախորդի դիմումի համաձայն՝ Փաթեթի և դրա ներքո գործող ծառայությունների գծով վճարների և պարտավորությունների ամբողջական մարման դեպքում, ինչից հետո յուրաքանչյուր ծառայության համար կկիրառվեն Բանկի կողմից սահմ նված ստանդարտ սակագներ և պայմանները:
   4.2. **Բանկի նախաձեռնությամբ՝**
      4.2.1. հաճախորդի կողմից ծառայություններից օգտվելու կանոնների և պայմանների խախտման դեպքում,
      4.2.2. 6 ամիս անընդմեջ Փաթեթի ամսական սպասարկման վճարի չվճարման դեպքում:
      4.2.3. Բոլոր վերոնշյալ դեպքերում Փաթեթի ներքո տրամադրված ծառայությունները ենթակա են փակման, իսկ դրա անհնարինության դեպքում՝ դադարեցման պահից կկիրառվեն տվյալ ծառայության համար Բանկի կողմից սահմանված ստանդարտ սակագներ և պայմանները:

ԲԱՆԿԻ ՀԵՏ ՀԱՂՈՐԴԱԿՑՄԱՆ ԵՂԱՆԱԿ

Դուք իրավունք ունեք հաղորդակցվել «Կոնվերս Բանկ» ՓԲԸ հետ Ձեր նախընտրած եղանակով՝ փոստային կապի միջոցով կամ էլեկտրոնային եղանակով: Էլեկտրոնային եղանակով տեղեկատվության ստացումն ամենահարմարավետն է՝ հասանելի է 24/7 ռեժիմով, զերծ է թղթային տեղեկատվության կորստի ռիսկից և ապահովում է գաղտնիություն:

Բացի այդ, պայմանագրի գործողության ընթացքում, էլեկտրոնային կապի միջոցով կամ Ձեր ընտրությամբ՝ այլ եղանակով (օրինակ՝ փոստային կապ, Բանկի տարածքում՝ առձեռն, և այլն), Բանկը Ձեզ կտրամադրի ծառայության ընդհանուր պայմանների և այլ վճարների, հաղորդակցման կարգի, պայմանագրից բխող իրավունքների, պարտականությունների կամ պատասխանատվության վրա ուղղակի ազդեցություն ունեցող իրավական ակտերի և այլ հանգամանքների փոփոխության, ներառյալ՝ վարկային բյուրո տվյալների փոխանցման մասին:

ՔԱՂՎԱԾՔՆԵՐԻ, ՏԵՂԵԿԱՆՔՆԵՐԻ ԵՎ ԱՅԼ ՏԵՂԵԿՈՒԹՅՈՒՆՆԵՐԻ ՏՐԱՄԱԴՐՈՒՄ (ՆԵՐԱՌՅԱԼ ԱԱՀ)

- **Քաղվածքի տրամադրում ՀՀ օրենսդրությամբ և/կամ պայմանագրով սահմանված պարբերականությամբ հաճախորդի նախընտրած եղանակով՝** 0
- **ՀՀ օրենսդրությամբ և/կամ պայմանագրով սահմանված պարբերականությամբ էլեկտրոնային եղանակով տրամադրված քաղվածքների՝ հաճախորդի ցանկությամբ հավելյալ տրամադրում վերջինիս նախընտրելի եղանակով և նախընտրելի ժամանակահատվածի համար (յուրաքանչյուր ժամանակահատվածի համար մեկ անգամ, իսկ Converse Mobile հավելվածի քաղվածքի ուղարկման հնարավորության կիրառումով՝ առանց սահմանափակման)՝** 0
- **Քաղվածքի տրամադրում նախորդ կետերում սահմանված պարբերականությունից բացի[1]**
  - մինչև 3 տարի վաղեմությ ն՝ 1,000 ՀՀ դրամ
  - 3 տարի և ավելի վաղեմության (Բանկում պահպանված լինելու դեպքում)՝ 3,000 ՀՀ դրամ
- **Տարբեր հաստատություններ ներկայացնելու համար տեղեկանք[1]**
  - Մեկ ամսվա ընթացքում բացված հաշիվների դեպքում[2]՝ 5,000 ՀՀ դրամ
  - Ավելի վաղ բացված հաշիվների դեպքում՝ 3,000 ՀՀ դրամ
- **Հաշվի/հաշիվների մնացորդի և/կամ շրջանառության մասին տեղեկանք՝ Բանկի ինտերնետային կայքի միջոցով ներկայացված հայտի հիման վրա՝ 3,000 ՀՀ դրամ**
- **Տեղեկանքներ/գրություններ կատարված գործարքների վերաբերյալ**
  - Մինչև մեկ ամսվա վաղեմություն ունեցող գործարքների համար՝ 3,000 ՀՀ դրամ
  - Մեկ ամսից ավելի վաղեմություն ունեցող գործարքների համար՝ 5,000 ՀՀ դրամ
- **Գործարքի կատարման հիմքեր, և այլ փաստաթղթերի պատճեններ (յուրաքանչյուր փաստաթղթի համար)**
  - Մինչև 1 ամիս վաղեմություն ունեցող՝ 1,800 ՀՀ դրա
  - Մինչև 1 տարի վաղեմություն ունեցող՝ 3,000 ՀՀ դրամ
  - Մեկ տարուց ավելի վաղեմություն ունեցող՝ 12,000 ՀՀ դրամ

1 Նույն հաճախորդին տեղեկանքի և քաղվածքի միաժամ ն նակյա տրամադրման և տեղեկանքի դիմաց գանձում նախատեսված լինելու դեպքում գանձումը կատարվում է միայն տեղեկ նքի դիմաց:

2 Մեկից ավելի գործող հաշիվ ունենալու պարագայում դիտարկվում է ավելի վաղ բացված հաշվի բացման ամսաթիվը՝ անկախ տեղեկանքում ներառվելու փաստից:

ԱՅԼ ԾԱՌԱՅՈՒԹՅՈՒՆՆԵՐԻ ՍԱԿԱԳՆԵՐ
(ՆԵՐԱՌՅԱԼ ԱԱՀ)

- **Քաղվածքների կամ այլ փաստաթղթերի փոստային առաքում**
  - Ներհանրապետական՝ 0
  - Միջազգային
    - Օրենքով և պայմանագրով սահմանված լինելու դեպքում՝ առաքման ծառայությունը մատուցող կազմակերպության կողմից սահմ նված սակագին
    - Այլ դեպքերում՝ առաքման ծառայությունը մատուցող կազմակերպության կողմից սահմ նված սակագին + 1,500 ՀՀ դրամ
- **Քաղվածքների կամ այլ փաստաթղթերի՝ Պատվիրակված առաքման փոստային ծառայության միջոցով առաքում**
  - Ներհանրապետական՝ 3,000 ՀՀ դրամ
  - Միջազգային՝ Առաքման ծառայությունը մատուցող կազմակերպության կողմից սահմ նված սակագին + 5,000 ՀՀ դրամ

ԲԱՆԿԱՅԻՆ ԾԱՌԱՅՈՒԹՅՈՒՆՆԵՐԻ ՓԱԹԵԹԻ ՏՐԱՄԱԴՐՄԱՆ ՎԱՅՐ

Փաթեթի տրամադրման համար կարող եք դիմել Բ նկի Գլխավոր գրասենյակի Հաճախորդների սպասարկման գրասենյակ (ՀՍԳ) և մասնաճյուղեր, բացառությամբ հետևյալների՝ «Ավիացիա» և «Ծիրակ»։

Վարկային սահմանաչափի համար Կարող եք դիմել նաև Կ նվերս Մոբայլ հավելվածի միջոցով՝ տրամադրմ ն որոշումը կայացվում է Սքոր գնահատականի կիրառմամբ։

ՍՔՈՐ (ՎԱՐԿԱՅԻՆ ՄԻԱՎՈՐ) 1/2

Վարկային սահմանաչափի տրամադրման վերաբերյալ որոշումը կարող է կայացվել նաև ավտոմատացված ծրագրային համակարգի միջոցով՝ Բ նկի Սքոր գնահատականի (Converse Score) և FICO Score-ի (մանրամասները՝ **ACRA** և **abcfinance** հղումներո մ) հիման վրա: Այն ձևավորվում է Բանկի համար հասանելի բազաներում պարունակվող տվյալների մշակման և այդ տվյալների ու վարկավորման չափանիշների համադրության միջոցով, ո ն արտացոլում է հաճախորդի վարկունակությունը:

Վարկային միավորը ստացվո մ է մի շարք չափ նիշների ներգործությամբ, մասնավորապես՝ վարկային պատմության նկատմամբ պահանջներ, այդ թվում՝ վճարումների պատմություն և ծանրաբեռնվածություն, գործող վարկերի ապահովվածության տեսակ, հայտատուի եկամտի չափ:

Բանկի սքորի հաշվարկման հիմքում դրված հիմնակ ն գործոնները և դրանց ազդեցությունները.

ԳՈՐԾՈՆ	ազդեցություն	ԵՆԹԱԳՈՐԾՈՆ	ազդեցություն
Ժամկետանց օրերի առկայություն	նվազեցնում է	-	-
Վարկային ծանրաբեռնվածություն	նվազեցնում է	**Վարկերի մնացորդ/ սկզբնական գումար հարաբերակցություն**	մեծությունը հակադարձ համեմատակ ն է սքոր գնահատականին
		Գործող վարկերի քանակ	
		Ոչ բանկային կամ գերբարձր տոկոսադրույքով վարկերի կշիռ գործող վարկերի քանակի մեջ	
Վարկային պատմության վաղեմություն	բարձրացնում է	-	-
Նոր վարկային դիմումների քանակ	նվազեցնում է	**Վերջին որոշակի ժամանակահատվածում ստացված վարկերի քանակ**	նվազեցնում է
		Վերջին որոշակի ժամանակահատվածում կատարված վարկային հարցումների քանակ	նվազեցնում է
		Վերջին որոշակի ժամանակահատվածում ստացած վարկերի քանակի և հարցումների քանակի հարաբերակցություն	հարաբերակցության մեծությու ն ուղիղ համեմատակ ն է սքոր գնահատականին
Հաճախորդի եկամուտներ	եկամուտների ծավալի աճն ուղիղ համեմատակ ն է սքոր գնահատականին	-	-
Գործող վարկերի ապահովվածություն	ազդեցությունը կախված է գրավի տեսակից և հիմնակ նում բարձրացնում է	-	-

ՍՔՈՐ (ՎԱՐԿԱՅԻՆ ՄԻԱՎՈՐ) 2/2

Միաժամանակ կիրառվում են սահմանափակող մի շարք գործոններ:

ՍԱՀՄԱՆԱՓԱԿՈՒՄՆԵՐ

- Դիմելու պահ ն հայտատուի անունով չպետք է առկա լինեն սնանկության վերաբերյալ տեղեկատվություն:
- Դիմելուն նախորդող մեկ տարվա ընթացք մ հայտատուի անունով չպետք է առկա լինեն պարտքերի հանրագումարը 50,000 ՀՀ դրամը գերազանցող ԴԱՀԿ կամ այլ իրավասու մարմնի որոշմ ն հիման վրա դրված արգելանքներ, կալանքներ:
- Չպետք է առկա լինի վարկային պատմության վերաբերյալ տեղեկատվության ստացման արգելափակում:
- Վարկ տրամադրելու նպատակով կատարված վարկային հարցումների և տրամադրված պարտավորությու ների քանակը պետք է համապատասխանի Բանկի կողմից սահմ նված պահանջներին:

ԱՆՀՐԱԺԵՇՏ ՓԱՍՏԱԹՂԹԵՐԻ ՑԱՆԿ

1	Դիմում - հայտ
2	Անձը հաստատող փաստաթուղթ, Հանրային ծառայությունների համարանիշ կամ տեղեկանք ՀԾՀ չստանալու վերաբերյալ (չի պահանջվում, եթե ներկայացվում է նույնականացման քարտ)
	Հաշվարկային քարտի դեպքում՝ նաև
3	Գործատուի ձևաթղթի վրա՝ տեղեկանք աշխատանքի վայրից, որտեղ պետք է նշված լինի զբաղեցրած պաշտոնը, աշխատանքի ստաժը և զուտ աշխատավարձի չափը: Տեղեկանքի տրամադրման ժամկետը չպետք է գերազանցի 20 օրացուցային օրը (աշխատանքի վայիրց տեղեկանքը չի պահանջվում, եթե հաճախորդը դիմելու պահի դրությամբ առնվազն նախորդ 6 ամսվա ընթացքում աշխատավարձը ստացել է Բանկի միջոցով) կարող է պահ նջվել նաև գործատուի կողմից տրամադրվող տարեկան անհատական հաշվետվության պատճենը
4	Այլ եկամուտները հիմնավորող փաստաթղթեր (առկայության դեպքում)
5	Ձեռնարկատիրական գործունեության իրականացման դեպքում՝ • Հարկ վճարողի հաշվառման համար (ՀՎՀՀ), • Գրանցման վկայական (տեղեկանք պետական ռեգիստրից), կանոնադրություն (առկայության դեպքում), • Բաժնետերերի և տնօրենի անձը հաստատող փաստաթղթեր, • Գործունեության տվյալ տեսակով զբաղվելու թույլտվության փաստաթղթեր, • Ֆինանսական և հարկային հաշվետվություններ՝ հաստատված հարկային մարմի ների կողմից • Վերջին 6 ամի ների եկամուտների և ծախսերի գրառումներ (առկայության դեպքում), • Բանկային հաշիվների շարժ (առկայության դեպքում), • Տեղեկանք ՊԵԿ-ից պետության հանդեպ վերջինիս ունեցած պարտավորությունների վերաբերյալ, • Բիզնեսի վերլուծության հաշվետվություն:
	Անհրաժեշտության դեպքում կարող են պահանջվել նաև այլ փաստաթղթեր
	Կիրառելի չէ Կոնվերս Մոբայլ հավելվածի միջոցավ վարկային սահմանաչափի տրամադրման համար դիմելու դեպքում

ՎԱՐԿԱՅԻՆ ՍԱՀՄԱՆԱՉԱՓԻ ՏՐԱՄԱԴՐԵԼՈՒ ԴՐԱԿԱՆ ՈՐՈՇՄԱՆ ԵՎ ՄԵՐԺՄԱՆ ԳՈՐԾՈՆՆԵՐ

Բանկը հակված է տրամադրել վարկային սահմանաչափը, եթե հայտատուն

- համապատասխանում է տվյալ վարկի տրամադրման պայմաններին և սահմանափակող դրույթներին,
- ծանրաբեռնված չէ վարկային պարտավորություններով,
- դիմելու պահ ն չունի ժամկետ նց և/կամ դասակարգված պարտավորություններ,
- դիմելու պահ ն առկա չէ սնանկության վերաբերյալ տեղեկատվություն,
- ունի դրական վարկային պատմություն,
- ստանում է բավարար վարկունակության գնահատական (սքորի միավոր)
- դիմելու պահ ն չունի ԴԱՀԿ կամ այլ իրավասու մարմնի որոշմ ն հիման վրա դրված արգելանքներ:

Հայտատուի՝ վերոնշյալ պայմաններից ցանկացածին, ինչպես նաև Բանկի ներքին իրավական ակտերով սահմանված այլ պահանջներին չհամապատասխանելը, կարող է հանգեցնել վարկի տրամադրման մերժմ նը:

ՎԱՐԿԱՅԻՆ ՍԱՀՄԱՆԱՉԱՓԻ ՏՐԱՄԱԴՐՄԱՆ ՈՐՈՇՄԱՆ ՄԱՍԻՆ ՏԵՂԵԿԱՑՆԵԼՈՒ ԵՎ ՏՐԱՄԱԴՐԵԼՈՒ ԺԱՄԿԵՏՆԵՐ

(ՀՍԳ) և մասնաճյուղերում՝

վարկային սահմանաչափի տրամադրման որոշման կայացումը տևում է առավելագույնը 5 բանկային օր, Հաճախորդը տեղեկացվում է մեկօրյա ժամկետ մ, սահմանաչափը տրամադրվում է 3 բանկային օրվա ընթացքում:

Կոնվերս Մոբայլ հավելվածի միջոցավ՝

- վարկի տրամադրման որոշման կայացումը տևում է մինչև 10 րոպե,
- հաճախորդի իրազեկումն իրակ նացվում է որոշման կայացումից հետո նմիջապես
- վարկը տրամադրվում է պայմանագրի կնքումից հետո՝ գործընթացը տևում է մինչև 30 րոպե

ՈՒՇԱԴՐՈՒԹՅՈՒՆ

Ձեր կողմից պարտավորությունը չկատարելու կամ թերի կատարելու դեպքում երեք աշխատանքային օրվա ընթացքում այդ տվյալները կտրամադրվեն վարկային բյուրո, որտեղ ձևավորվում է Ձեր վարկային պատմությունը: Վատ վարկային պատմություն ունենալը հետագայում կարող է խոչընդոտել վարկի ստացման հարցում: Դուք իրավունք ունեք վարկային բյուրոյից տարեկան մեկ անգամ անվճար ստանալ Ձեր վարկային պատմության զեկույցը:

Ձեր գույքը կարող է օրենքով սահմանված կարգով բռնագանձվել, եթե Դուք ժամանակին չկատարեք Ձեր տոկոսագումարների և վարկի գումարի մարումները:

Բանկը, «Փողերի լվացման և ահաբեկչության ֆինանսավորման դեմ պայքարի մասին» ՀՀ օրենքով սահմանված հաճախորդի պատշաճ ուսումնասիրության նպատակով կարող է հաճախորդից՝ «Ճանաչիր քո հաճախորդին» («Know your customer») սկզբունքի հիման վրա պահանջել լրացուցիչ փաստաթղթեր կամ այլ տեղեկություններ, ինչպես նաև բանավոր հաղորդակցման ընթացքում լրացուցիչ հարցեր տալ հաճախորդին:

Օտարերկրյա հաշիվների հարկային համապատասխանության ակտի (Foreign Account Tax Compliance Act (FATCA)) հիման վրա ԱՄՆ կառավարության հետ կնքած համաձայնագրի պայմաններին համապատասխան, Ձեր՝ ԱՄՆ հարկատու հանդիսանալու հանգամանքը պարզելու համար, Բանկը կարող է իրականացնել լրացուցիչ տեղեկատվության հավաքագրում:

Բանկն իրավասու է փոփոխել և լրացնել մատուցվող ծառայությունների սակագները՝ պայմանագրով սահմանված կարգով ծանուցելով այդ մասին հաճախորդներին՝ սեփական ինտերնետային էջում (www.conversebank.am) հաղորդագրություն հրապարակելով, Բանկի տարածքում հայտարարություններ փակցնելու միջոցով, էլ. փոստով ծանուցումն ուղարկելով և/կամ հաճախորդի կողմից ընտրված Բանկի կողմից առաջարկվող այլ եղանակներով տրամադրելու միջոցով, որը համարվում է հաճախորդի պատշաճ իրազեկում:

Մինչև 15 մլն ՀՀ դրամ գումարի չափով վարկ ստանալու համար դիմելիս Բանկը Ձեզ կտրամադրի վարկային գծի (օվերդրաֆտի) էական պայմանների անհատական թերթիկ, որում կներկայացվեն Ձեզ տրամադրվելիք Վարկի հիմնական պայմանները, սակագները, Ձեր իրավունքներն ու պարտականությունները և պարտավորությունները ժամանակին չկատարելու դեպքում բացասական հետևանքները:

Անհատական թերթիկում ներկայացված մարման ժամանակացույցի փոփոխությամբ պայմանավորված փաստացի տոկոսադրույքը կարող է տարբերվել կրեդիտավորման պայմանագրից:

Անհատական թերթիկի պայմանները գործում են վարկը տրամադրելու դրական որոշման վերաբերյալ Ձեզ տեղեկացնելուց հետո 10 աշխատանքային օր:

ՎԱՐԿԱՅԻՆ ՊԱՏՄՈՒԹՅՈՒՆ 1/2

Վարկային պատմությունը ֆիզիկական կամ իրավաբանական անձի ֆինանսական պարտավորությունների վերաբերյալ տեղեկատվության ամբողջությունն է, որը ցույց է տալիս վերջինիս ֆինանսական պարտավորությունների կամ դրանց կատարման պատմությունը: Այն կարևոր է, քանի որ վարկի համար դիմելուց, բ նկը կամ վարկային կազմակերպությունը, մինչև վարկ տրամադրելու որոշո մ կայացնելը, ուսումնասիրո մ է դիմումատուի վարկային պատմությունն ու գնահատում, թե որքանով է պատասխանատու վերջինս՝ որպես վարկառու:

Վարկային պատմության մեջ ներառվո մ են հարցման պահին նախորդող 5 տարիների վերաբերյալ տվյալները, և այն ձևավորվում է՝

- անձի ստացած ֆինանսավորումներից, այդ թվո մ՝
  - դրանց քանակից և գումարից,
  - դյուրաքանչյուր ֆինանսավորման գումարից, տեսակից, ժամկետներից, դրա գծով վարկատուի կողմից կիրառվ անվանական տոկոսադրույքից,
  - դֆինանսավորման ապահովում հանդիսացող գրավների վերաբերյալ տեղեկատվությունից,
- վարկից բխող մարումների կատարմ ն պարտաճանաչությունից (օրինակ՝ ժամանակին են վճարվել տոկոսներն ու մայր գումարը, թե՝ ոչ),
- այլ անձանց տրամադրված երաշխավորություններից, դրանց քանակից և գումարից, յուրաքանչյուր երաշխավորությամբ ապահովված վարկի տեսակից, ժամկետներից և գրավներ վերաբերյալ տեղեկատվությունից,
- ֆինանսավորումների և երաշխավորությու ների գծով ժամկետ նց օրերի/գումարների առկայությունից, ինչպես նաև դրանց համար սահմանված տույժ ու տուգանքներից,
- չվճարված կամ ուշացված կոմունալ վճարներից:

Վարկային պատմությունը չի պարունակում անձնական բնույթի տվյալներ, ինչպես օրինակ անձի էթնիկական պատկանելիություն, կրոնական և քաղաքական հայացքներ, սոցիալական վիճակ և այլն:

Եթե վարկային պատմության մեջ առկա են սխալ կամ թերի տ յալներ, ապա պարզաբանման և ուղղման նպատակով վարկառուն կարող է այդ մասին տեղեկացնել «ԱԲՌԱ Քրեդիտ Ռեփորթինգ» ՓԲԸ-ին, այսուհետ՝ նաև Վարկային բյուրո, կամ ուղղակիորեն դիմել տեղեկատվությու տրամադրող ֆինանսական կազմակերպություններին: Վարկային բյուրոյին տեղեկացումը կարող է իրականացվել համապատասխան գրավոր դիմում ներկայացնելու միջոցով կամ էլեկտր նային եղանակով՝ առցանց ռեժիմում «Իմ ԱԲՌԱ» անձնական գրասենյակից:

Վարկային բյուրոյի կողմից տրամադրված վարկայ ն զեկույցների վերաբերյալ հաճախորդների բողոքների ընդունման/ստացման, քննարկման և վերջիններիս արձագանքման գործընթացը, գործողությունների հաջորդականությունը սահմանվում է «ԱԲՌԱ Քրեդիտ Ռեփորթինգ» ՓԲԸ-ի «**Վեճերի լուծման ընթացակարգ**»-ով:

Մանրամասները՝ **www.abcfinance.am** և **www.acra.am** հղումներո մ:

ՎԱՐԿԱՅԻՆ ՊԱՏՄՈՒԹՅՈՒՆ 2/2

ՎԱՐԿԱՅԻՆ ՊԱՏՄՈՒԹՅԱՆ ԵՎ ՍՔՈՐ ԳՆԱՀԱՏԱԿԱՆԻ ԲԱՐԵԼԱՎՄԱՆ ՔԱՅԼԵՐ

Վարկային պատմությունը և սքոր գնահատականը բարելավելու համար անհրաժեշտ է նախ շտկել դրանք վատթարացնող հիմնակ ն պատճառները, մասնավորապես՝ հարկավոր է առաջին իսկ հնարավորության դեպքում արագ մարել գործող ժամկետ նց պարտավորությունները, ինչպես նաև՝

- թեթևացնել վարկային բեռը՝ մասամբ կամ ամբողջությամբ մարելով գործող վարկերը,
- մարումները կատարել սահմ նված գրաֆիկին համապատասխան՝ բացառելով ուշացումները և ցուցաբերելով ճշտապահ վարքագիծ,
- նվազեցնել տրված երաշխավորությունները՝ կրճատելով դրանց քանակը, գումարը, ինչպես նաև, առկայության դեպքում, ապահովելով այդ մասով ժամկետ նց պարտավորությունների լրիվ մարումը,
- բացառել ընթացիկ վարկերի գծով պարտավորությունների կատարման նույնիսկ մեկօրյա ուշացումները և խ սափել անվստահելի անձանց համար երաշխավոր դառնալուց,
- խուսափել հաճախակի նոր վարկերի ստացման համար դիմելուց

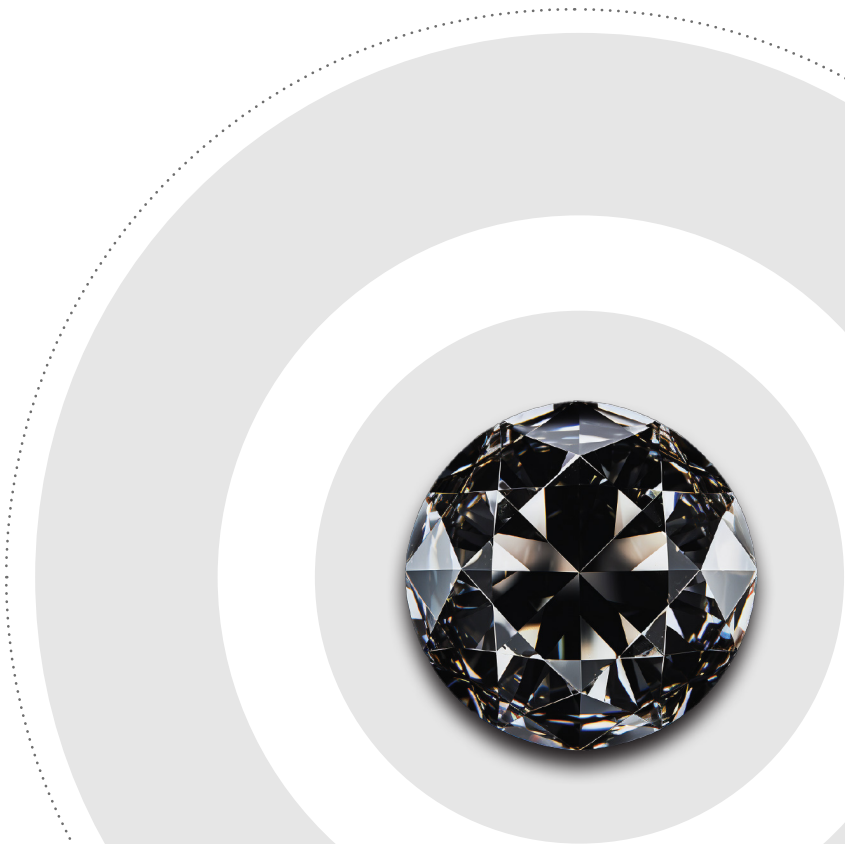

ՁԵՐ ՖԻՆԱՆՍԱԿԱՆ ՏԵՂԵԿԱՏՈՒՆ

«**Ձեր ֆինանսական տեղեկատուն**» ֆիզիկական անձանց առաջարկվող ծառայությունների որոնման, համեմատմ ն և Ձեզ համար ամենաարդյունավետ տարբերակի ընտրությունը հեշտացնող էլեկտրոնային համակարգ է՝ **https://www.fininfo.am/vcharayin-qart**:

ՎԵՃԵՐԻ ԵՎ ՏԱՐԱՁԱՅՆՈՒԹՅՈՒՆՆԵՐԻ ԼՈՒԾՄԱՆ ԿԱՐԳ

Հաճախորդի և Բանկի միջև ծագած g նկացած վեճ և տարաձայնություն նախ և առաջ լուծվում է երկուստեք՝ փոխադարձ բանակցությունների միջոցով, իսկ համաձայնությ ն չգալու դեպքում՝ ՀՀ օրենսդրությամբ սահմանված ինչպես դատական կարգով, այնպես էլ Ֆինանսական համակարգի հաշտարարի միջոցով

ԾԱՆՈՒՑՈՒՄ ՖԻՆԱՆՍԱԿԱՆ ՀԱՄԱԿԱՐԳԻ ՀԱՇՏԱՐԱՐԻ ՎԵՐԱԲԵՐՅԱԼ

Տեղեկացնում ենք, որ «Ֆինանսական համակարգի հաշտարարի մասին» ՀՀ օրենքի համաձայն՝ «Կոնվերս Բանկ» ՓԲԸ կողմից Ձեզ մատուցվող ծառայությունների հետ կապված տասը մի իոն ՀՀ դրամը կամ դրան համարժեք արտարժույթով գումարը չգերազանցող գույքային պահանջի դեպքում ծագած վեճերն ու տարաձայնությունները կարող են լուծվել Ֆինանսական համակարգի հաշտարարի միջոցով

Բանկի և Ֆինանսական համակարգի հաշտարարի գրասենյակի միջև նքված համաձայնագրի համաձայն՝ Բանկը հրաժարվում է Ֆինանսական համակարգի հաշտարարի որոշումները իճարկելու իրավունքից միայն այն գույքայ ն պահանջների մասով, որոնց չափը չի գերազանցում 250,000 (երկու հարյուր հիսուն հազար) ՀՀ դրամը կամ դրան համարժեք արտարժույթը, իսկ գործարքի գումարի չափը չի գերազանցում 500,000 (հինգ հարյուր հազար) ՀՀ դրամը կամ դրան համարժեք արտարժույթը:

Հասցե՝ 0010 ք. Երևան, Մ. Խորենացու փող. 15,
«Էլիտ Պլազա» բիզնես կենտրոն 7-րդ հարկ
Էլ. փոստ՝ info@fsm.am
Հեռախոս՝ (+37460) 70-11-11
Ֆաքս՝ (+37410) 58-24-21

CONVERSE BANK | 360°

ԿԱՊ ԲԱՆԿԻ ՀԵՏ

Հավելյալ տեղեկատվության համար կարող եք՝

այցելել Բանկի **https://www.conversebank.am** ինտերնետային կայք

այցելել Բանկի Գլխավոր գրասենյակի Հաճախորդների սպասարկման գրասենյակ կամ ցանկացած մասնաճյուղ

զանգահարել (+374 10) 511 211 հեռախոսահամարով

WhatsApp՝ +374 95 511 211

Ամփոփագրում նշված պայմանները կարող են փոփոխված լինել։
Հավելյալ տեղեկատվության համար կարող եք կապ հաստատել Բանկի հետ։
«**ԿՈՆՎԵՐՍ ԲԱՆԿ**» ՓԲԸ-ն վերահսկվում է Կենտրոնական բանկի կողմի

c360.am